

# Renato Guttuso

1



Renato Guttuso, "Animali nella notte", 1935, Studio per il dipinto "Fuga dall'Etna", olio su compensato  
cm. 44 x 60

## PUBBLICAZIONI:

- Catalogo della mostra di Palazzo della Pilotta, Parma, n° 11, tav. 6/b
- Catalogo della mostra di Firenze, 1967, n° 1871 pag. 381
- "Poliedro", settembre-ottobre, 1967, pag. 152
- Guttuso: 50 anni di pittura, Verona, 1987, n° 2, pag. 21 e 42
- Whitechapel Art Gallery, Londra, 1996, pag. 73

## ESPOSIZIONI:

- 1963-64, Palazzo della Pilotta, Parma
- 1967, Firenze
- 1987, Verona, Guttuso: 50 anni di pittura
- 1996, Whitechapel Art Gallery, Londra

2



Renato Guttuso, "La spiaggia", 1955, olio su tela, 81,5 x 58, 5,

AUTENTICA ARCHIVI GUTTUSO

PUBBLICAZIONI:

- Renato Guttuso, Catalogo Generale, vol. IV, n° 55/60, pag. 134 (ripr. b/n), pag. 127 (ripr. a colori)



Renato Guttuso, "Aranceto", 1956, olio su tela, cm. 55 x 60

#### PUBBLICAZIONI

- Renato Guttuso, Catalogo Generale, vol. II, pag. 84, n°57/60
- Catalogo Bolaffi Arte Moderna, 1981, pag. 310
- Renato Guttuso, Catalogo della Mostra, Galleria Biasutti&Biasutti, 2002, pag. 29
- Guttuso, Dal Fronte Nuovo all'Autobiografia, 1946-1966, Museo Guttuso, Bagheria (PA), 2003, n°67

#### ESPOSIZIONI

- 1981, Galleria Metastasio, Prato
- 2002, Galleria Biasutti&Biasutti, Torino
- 2003, Museo Guttuso, Bagheria (PA)



Renato Guttuso, "Luxor", 1959, olio su tela, cm. 65 x 80

AUTENTICA ARCHIVI GUTTUSO

PUBBLICAZIONI:

- Renato Guttuso, Catalogo Generale, vol. II, N° 59/1, pag. 141
- Renato Guttuso, opere dal 1945 al 1982, Prato, 1983, tav. VII
- Renato Guttuso, catalogo della mostra alla Galleria La Casa dell'Arte, Sasso Marconi (BO), 1983 (copertina)

ESPOSIZIONI:

- 1983, Galleria Farsetti, Prato
- 1983, Galleria La Casa dell'Arte, Sasso Marconi (BO)





Guttuso Renato, "Foglie di girasole", 1971, olio su tela, cm. 45 x 50

PUBBLICATO SUL CATALOGO GENERALE VOL. III PAG. 154 N° 71/43



Renato Guttuso, "Tetti di Palermo", 1976, olio su tela, cm. 50 x 60

AUTENTICA DELL'ARTISTA SU FOTOGRAFIA

PUBBLICAZIONI:

- Forum Jani, Catalogo della mostra, 1977
- La colomba, catalogo della mostra, 1977
- Renato Guttuso, Catalogo Generale, vol. III, pag. 229, N° 76/33

ESPOSIZIONI:

- 1977, Forum Jani
- 1977, Galleria La Colomba

7



Renato Guttuso, "natura morta con telefono e caffettiera", 1973, olio su tela, cm. 80,5 x 100

AUTENTICA ARCHIVI GUTTUSO - AUTENTICA DELL'ARTISTA SU FOTOGRAFIA

# Renato Guttuso

8



Renato Guttuso, "Figura di uomo", 1938, china su carta, cm. 32 x 22,5

AUTENTICA ARCHIVI GUTTUSO

9



Renato Guttuso

"Maddalena" studio preparatorio per "La Crocifissione", 1940, china acquerellata su carta, cm. 28,5 x 25

AUTENTICA ARCHIVI GUTTUSO



10



Renato Guttuso, "Due figure", studio preparatorio per "La spiaggia", 1955-56, china su cartoncino,  
cm. 19,2 x 9,8

AUTENTICA ARCHIVI GUTTUSO

11



Renato Guttuso, "Figura che corre", 1956, studio preparatorio per "La spiaggia", china su carta,  
cm. 31,7 x 18,5

AUTENTICA ARCHIVI GUTTUSO

12



Renato Guttuso, "Amici a tavola", studio per l'olio "Amici a Tavola" con Carlo Levi e la moglie Mimise, 1961  
china, matita grassa e acquarello stesi a pennello su carta intelata

cm. 50 x 50,5

AUTENTICA ARCHIVI GUTTUSO

13



Renato Guttuso, "volto di donna (Mina)", anni '60, china e acquerello su carta  
al verso: studio di figure, matita su carta, cm. 56 x 40

AUTENTICA ARCHIVI GUTTUSO

14



Renato Guttuso, "Nudo in piedi", 1963, china su cartoncino, cm. 50 x 35

AUTENTICA ARCHIVI GUTTUSO

15



Renato Guttuso, "Nudino disteso", 1965-1966, china su cartoncino, cm. 33,5 x 50

AUTENTICA ARCHIVI GUTTUSO

16



Renato Guttuso, "I tetti di Roma, via Leonina", 1961, china e acquarello stesi a pennello su carta intelata, cm. 35,5 x 51

AUTENTICA ARCHIVI GUTTUSO

17



Renato Guttuso, "La regina di spade", opera originale per "i Tarocchi", 1971, china e acquerello su cartoncino, cm. 28,5 x 19

AUTENTICA ARCHIVI GUTTUSO

AUTENTICA DELL'ARTISTA SU FOTOGRAFIA

18



Renato Guttuso, "Il matto", opera originale per "i Tarocchi", 1971, china e acquerello su cartoncino cm. 26,5 x 18,8

AUTENTICA ARCHIVI GUTTUSO - AUTENTICA DELL'ARTISTA SU FOTOGRAFIA

19



Renato Guttuso, "Il bagatto", opera originale per "I Tarocchi", 1971, china e acquerello su cartoncino  
cm. 28,5 x 18,8

AUTENTICA ARCHIVI GUTTUSO

AUTENTICA DELL'ARTISTA SU FOTOGRAFIA

20



Renato Guttuso, "Il mondo", opera originale per "i Tarocchi", 1971, china e acquerello su cartoncino  
cm. 8,8 x 18,6

AUTENTICA ARCHIVI GUTTUSO

AUTENTICA DELL'ARTISTA SU FOTOGRAFIA

21



Renato Guttuso, "Strega al rogo", 1980, china e china acquarellata su carta , cm. 51 x 30 ca.

AUTENTICA ARCHIVI GUTTUSO



22



Renato Guttuso , “Nudo”, 1982, china, acquerello e acrilico su carta intelata, cm. 35 x 50

AUTENTICA DELL’ARTISTA, AUTENTICA ARCHIVI GUTTUSO

23



Renato Guttuso, “Figura in body”, 1985, china tempera e acrilico su cartoncino intelato, cm. 69,5 x 50

AUTENTICA ARCHIVI GUTTUSO, AUTENTICA DELL’ARTISTA SU FOTOGRAFIA

24



Renato Guttuso, “Studio per strada”, 1960, china su carta incollata su tela, cm.33,5 x 21

AUTENTICA ARCHIVI GUTTUSO

25



Renato Guttuso, "Bozzetto per costumi teatrali", 1970, china, matita e acquerello su carta, cm. 53 x 35

AUTENTICA ARCHIVI GUTTUSO, AUTENTICA DELL'ARTISTA SU FOTOGRAFIA

26



Renato Guttuso, "Marta", 1971, china su cartoncino, cm. 48 x 33

AUTENTICA ARCHIVI GUTTUSO, AUTENTICA DELL'ARTISTA SU FOTOGRAFIA

27



Renato Guttuso, "Figura", 1980, Acquerello su carta, cm. 57 x 38

AUTENTICA DELL'ARTISTA SU FOTOGRAFIA

28



Renato Guttuso, "Paesaggio", 1968, china su carta, cm. 45 x 63

AUTENTICA ARCHIVI GUTTUSO

29

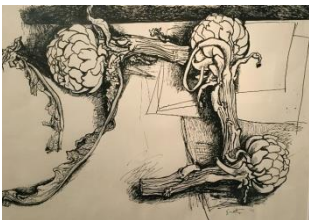

Renato Guttuso, "Studio per la Vucciarìa", 1972, china, tempera e acrilico su cartoncino, cm. 50 x 70,5

AUTENTICA ARCHIVI GUTTUSO, AUTENTICA DELL'ARTISTA SU FOTOGRAFIA

30



Renato Guttuso, "Pescatori", 1950, china su carta, cm. 33,5 x 25

AUTENTICA ARCHIVI GUTTUSO

31



Renato Guttuso, "Ritratto di Mimise grande" al verso "Ritratto di Mimise", 1938, china su carta  
cm. 29 x 22

AUTENTICA ARCHIVI GUTTUSO - PROVENIENZA COLLEZIONE ALDO ANTONELLI





Renato Guttuso, “Ritratto di Mimise sdraiata sui cuscini” al verso “Mimise distesa tra i cuscini”,1937, china su carta

cm. 26 x 18

AUTENTICA ARCHIVI GUTTUSO - PROVENIENZA COLLEZIONE ALDO ANTONELLI

# Renato Guttuso

a



Renato Guttuso, "Arance e limoni", anni '60, cm. 66 x 94

b



Renato Guttuso, "bosco", anni '60, cm. 95 x 95

c



Renato Guttuso, "Cavolfiore", anni '70, cm. 86 x 104

d



Renato Guttuso, "fichi d'India", anni '60, cm. 93 x 110

e



Renato Guttuso, "Il pane", anni '50, cm. 70 x 100

f



Renato Guttuso, "Agli", anni '60, cm. 93 x 110

g



Renato Guttuso, "natura morta con cesto e carte da gioco", anni '40, cm. 100 x 140

h



Renato Guttuso, "natura morta con fiasco e caffettiera", anni '40, cm. 63 x 88

i

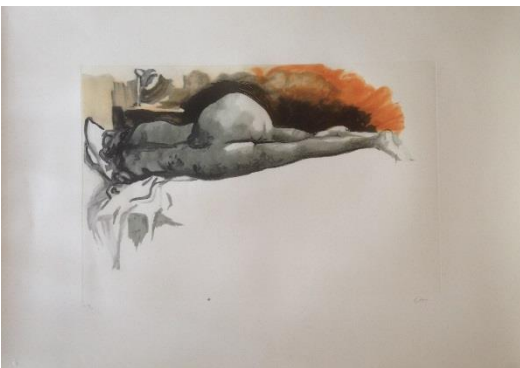

Renato Guttuso, "nudo sdraiato (Marta)", anni '70, cm. 70 x 100



l



Renato Guttuso, "nudo sdraiato con calze nere", 1980, cm. 60 x 80

m



Renato Guttuso, "peperoncini", anni '60, cm. 70 x 100

n



Renato Guttuso, "tetti di Via Leonina", anni '60, cm. 100 x 87

o



Renato Guttuso, "colomba", anni '70, cm. 50 x 70

p



Renato Guttuso, "gineceo", anni '50, cm. 50 x 70

q



Renato Guttuso, "grande natura morta con stufa", 1947, cm. 120 x 170

r



Renato Guttuso, "la rupe", anni '60, cm. 73 x 52

s

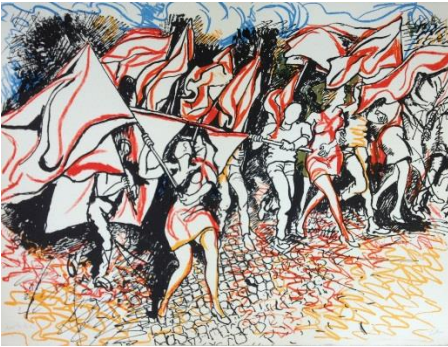

Renato Guttuso, "Maggio", anni '60, cm. 47 x 62

t



Renato Guttuso, "Marta allo specchio", anni '80, cm. 70 x 100

u



Renato Guttuso, "nudo di spalle", anni '50, cm. 76 x 54

v



Renato Guttuso, "la pannocchia", anni '70, cm. 50 x 70

z



Renato Guttuso, "I limoni", Prova d'artista, anni '60, cm. 60 x 80

x



Renato Guttuso, "Autoritratto", prova d'artista, anni '60, cm.63 x 48

y



Renato Guttuso, "Nudo", anni '70, cm. 60 x 75 tiratura 98/100

w



Renato Guttuso, "Pannocchie", anni '70, cm. 53 x 66



Renato Guttuso, "Ulivo", anni '60, cm. 70 x 50